

ТЕХНИЧЕСКОЕ ОПИСАНИЕ №

К ГОСТ 12.4.280-2014 «Одежда специальная для защиты от общих производственных загрязнений и механических воздействий. Общие технические требования»

50843000 Костюм хирурга (тк.Бязь,145), белый



Рис. 1. Эскиз. Костюм хирурга (тк.Бязь,145), белый
Блуза. Вид спереди.



Рис. 2. Эскиз. Костюм хирурга (тк.Бязь,145), белый
Блуза. Вид сзади.

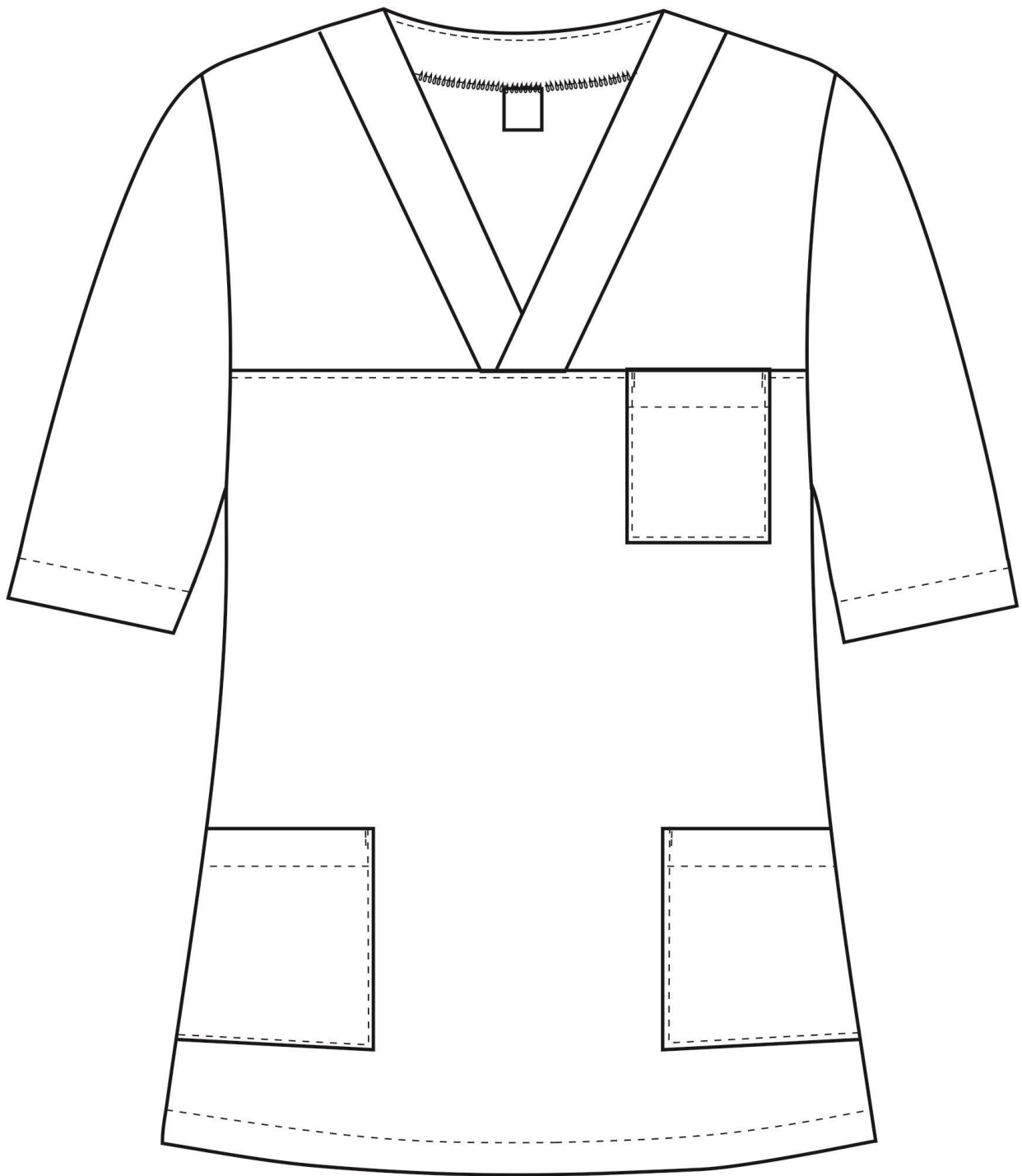

Рис. 3. Эскиз Костюм хирурга (тк.Бязь,145), белый
Брюки. Вид спереди и сзади.

Изготовление и раскрой (отклонения от нитей основы в тканях и допуски при раскрое) изделия должны соответствовать требованиям настоящего технического описания, основам промышленных методов обработки специальной одежды и образцу, утвержденному в установленном порядке.

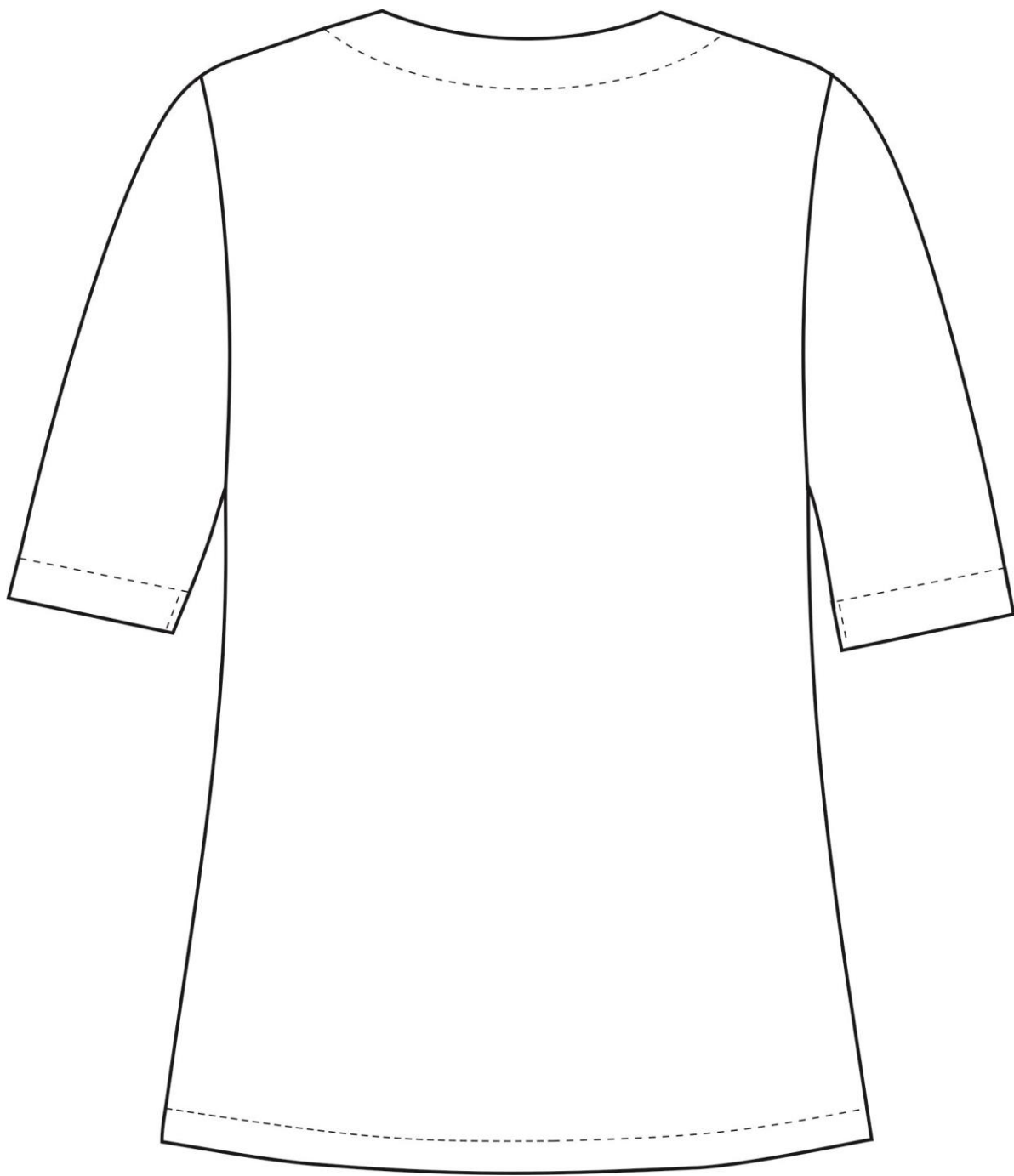
Изделия по размерам должны изготавливаться на типовые фигуры, в соответствии с классификацией: по обхвату груди 80-140, по росту 158-200, по ГОСТ 31399-2009 и настоящего технического описания.

Табл. 1

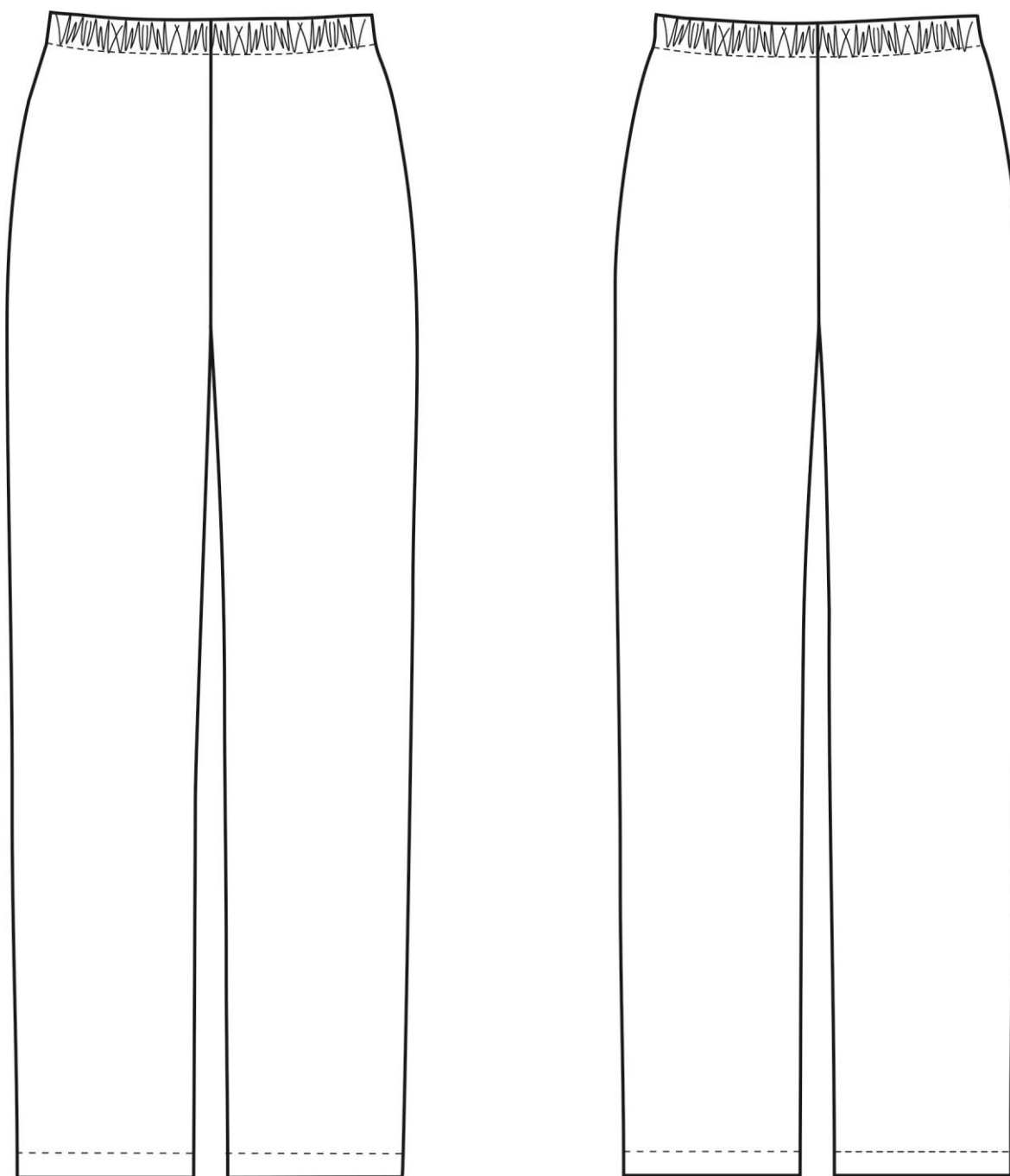
Обхват груди типовой фигуры, см							
80-84	88-92	96-100	104-108	112-116	120-124	128-132	136-140
Рост типовой фигуры, см							
158-164		170-176		182-188		194-200	

Описание внешнего вида модели

Костюм хирурга (тк.Бязь,145) изготавливается согласно ГОСТ 12.4.280-2014 «Одежда специальная для защиты от общих производственных загрязнений и механических воздействий. Общие технические требования».

Костюм хирурга состоит из блузы и брюк.

Блуза прямого силуэта

Полочка с кокеткой до уровня выреза горловины. На полочке с левой стороны расположен нагрудный накладной карман, нижние боковые карманы входят в боковые швы и подгибку низа. Верх карманов обработан швом в подгибку с закрытым срезом.

Спинка цельнокроеная.

Рукав короткий, одношовный. Низ рукавов обработан швом в подгибку с закрытым срезом.

Горловина полочки имеет V-образный вырез и обработана притачными планками. Горловина спинки обработана обтачкой. В горловину спинки в шов настрачивания внутреннего среза обтачки втачана размерная этикетка.

Низ изделия обработан швом в подгибку с закрытым срезом.

Брюки прямого силуэта с цельнокроеным поясом на резинке.

Низ брюк обработан швом в подгибку с закрытым срезом.